

Ürün : GO
Bölüm : Yönetim Karar Destek

1. Giriş

FOCUS, GO'dan en üst düzeyde fayda sağlamayı ve bu faydayı en kısa sürede elde etmeyi amaçlamaktadır. Focus ile

- *Formül kullanmadan,
- *SQL çümleciği yazmadan,
- *Yalnızca mouse yardımı ile
- *1-2 dakika içinde
- *Dinamik raporlar yapabilirsiniz.

FOCUS iş verimliliğinin en üst düzeyde sağlanabilmesi için, işlenen bilginin kolay anlaşılır bir şekilde analiz edilebilmesine yardımcı olur. Focus, zamanın ve buna bağlı olarak firmanın ve firma çalışanlarının verimliliğini de arttırmaktadır.

GO'dan FOCUS ile

İster toplam,
İster detaylı raporlarınızı
Bir kaç saniyede alabilirsiniz.

Kişiler bazında önemli analiz ve raporların bir dijital panel üzerinde masaüstü düzeninde otomatik şekilde güncellenmesi ile bilgiye heran ulaşmayı sağlamaktadır.

Ürün : GO
Bölüm : Yönetim Karar Destek

2. Focus Düzenleyici

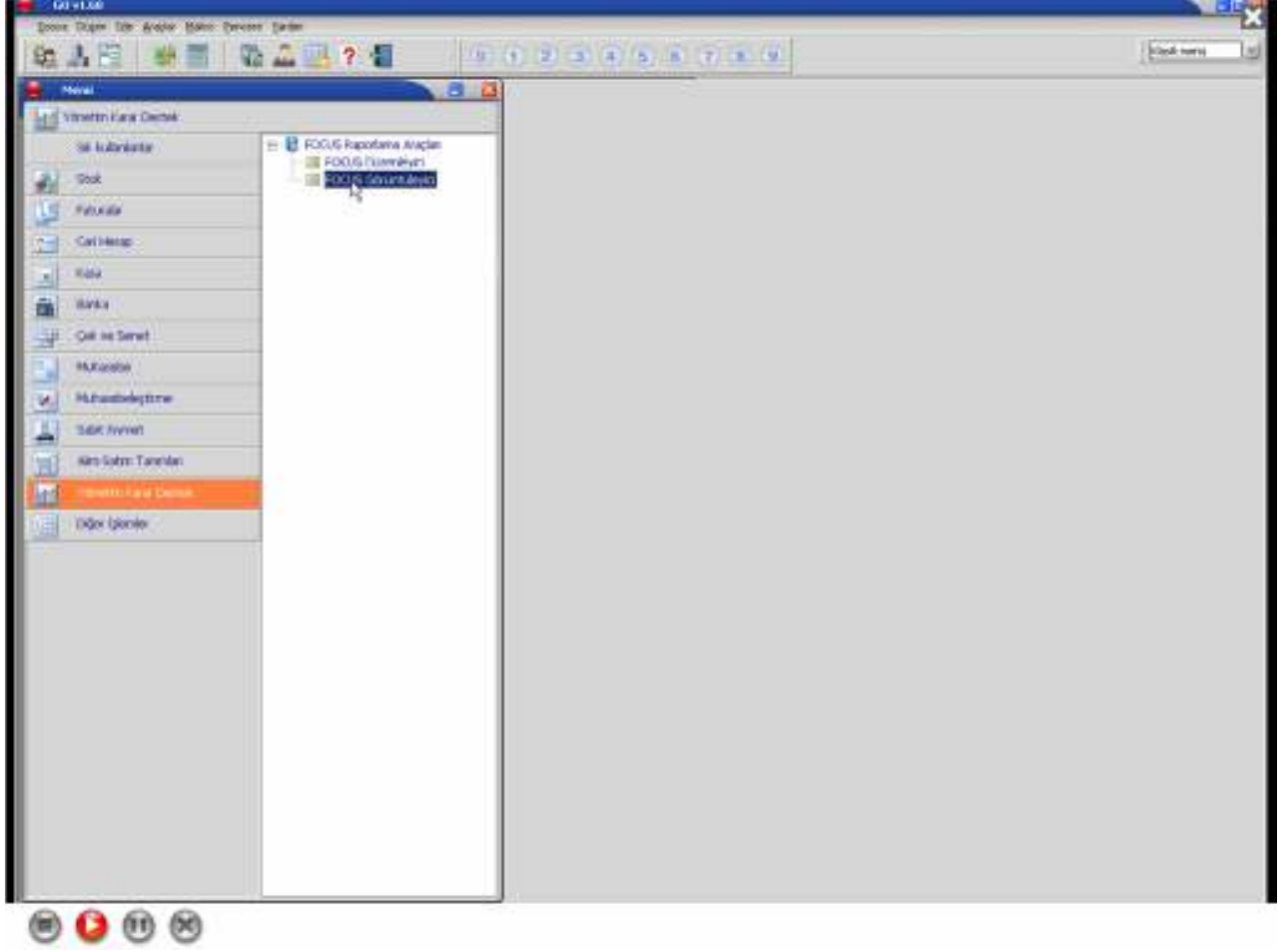

Focus Düzenleyici, **Focus** içinde raporlara kaynaklık edecek model entegrasyonlarının yapıldığı programdır.

Programın içine ilk girildiğinde **Yönetim**, **Model Yönetimi** ve **Yardım** menüleri yer alır.

Doküman No : GO-16500017
Tarih : 02.05.2007
Konu : FOCUS
Revizyon No :
Revizyon Tarihi :

Ürün : GO
Bölüm : Yönetim Karar Destek

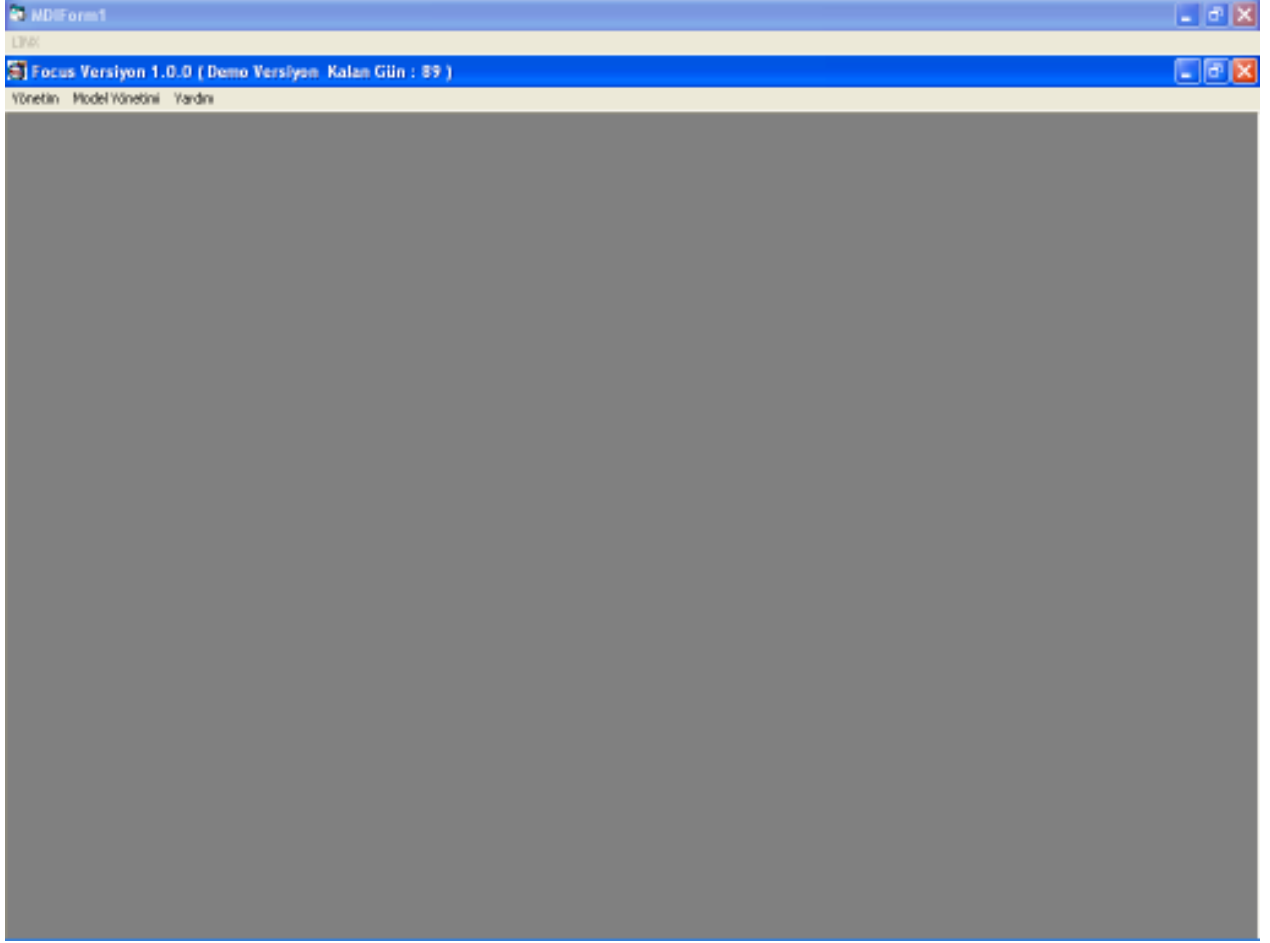

2.1. Yönetim:

Yönetim menüsü altında **Kullanıcı Grupları** menüsü açılır.

2.1.1. Kullanıcı Grupları:

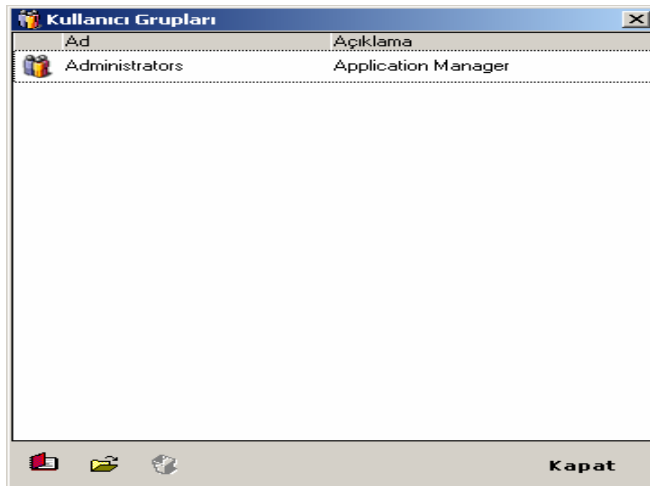

Aynı organizasyon içinde yer alan kullanıcılar belli gruplarda toplanarak programdaki rolleri belirlenir. Bir kullanıcı yaptığı işlere göre değişik gruplarda yer alabilir. Kullanıcı gruplarının belirlenmesi ile hem terminallerin rasyonel kullanımı sağlanır hem de yetki kısıtlaması yapılarak gruplarda yer alan kullanıcıların yapabileceği işlemler ve ulaşabileceği bilgiler belirlenir. Kullanıcı ve grup tanımları yapılırken önce gruplar daha

DESTEK DOKÜMANI



Ürün : GO
Bölüm : Yönetim Karar Destek

sonra da bu grupların altında yer alan kullanıcılar tanımlanır.

Yeni bir grup tanımlamak için  Ekle butonu tıklanır. **Grup Tanım** penceresindeki alanlar ve bilgileri şunlardır.

Açıklama: Grubun adıdır.

Ekle butonu tıklanarak kullanıcı grubuna dahil kullanıcılar seçilir. **Kaldır** butonu ile de, kullanıcı gruptan çıkarılır.

Program Roleri Sekmesi

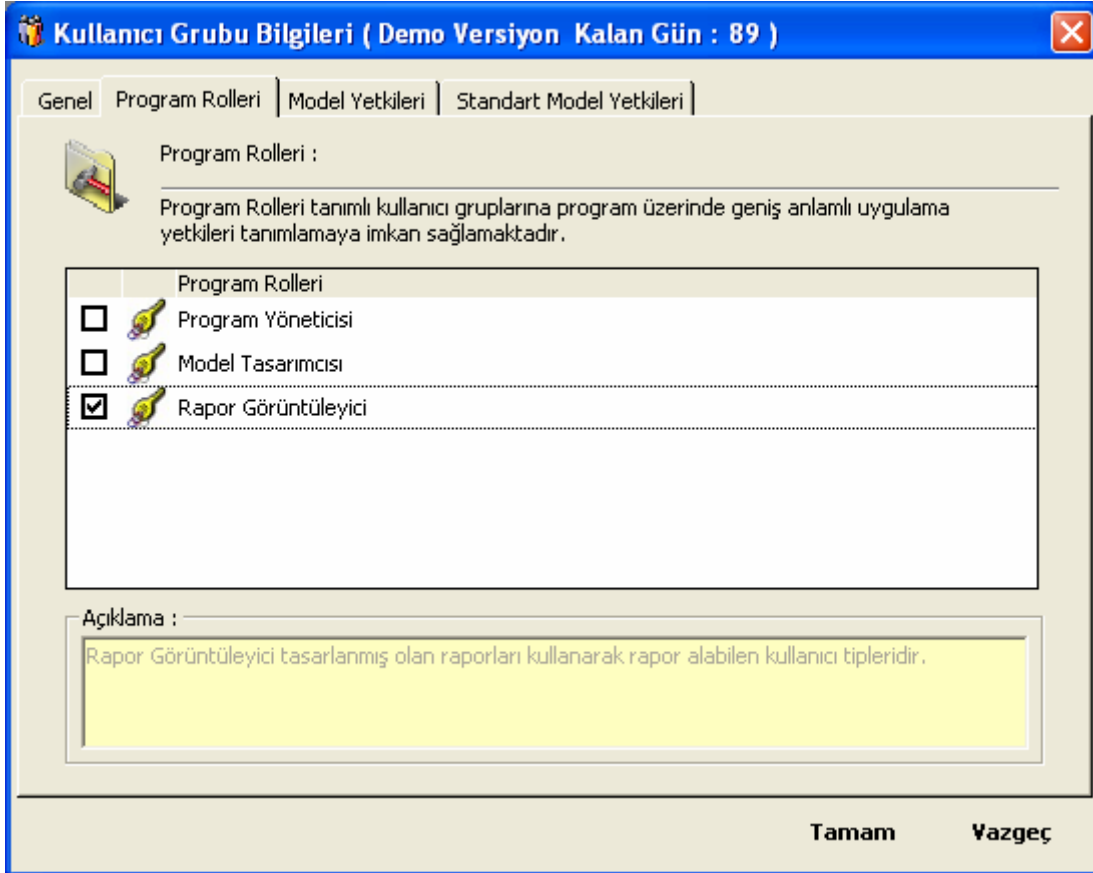

Doküman No : GO-16500017
Tarih : 02.05.2007
Konu : FOCUS
Revizyon No :
Revizyon Tarihi :

DESTEK DOKÜMANI



Ürün : GO
Bölüm : Yönetim Karar Destek

Tanımlı kullanıcı gruplarına, program üzerindeki uygulama yetkilerini vermemizi sağlar.

Program Yöneticisi: Program içerisindeki tüm modülleri kullanma hakkına sahip, en üst seviye kullanıcı yetkisi.

Model Tasarımcısı: Rapor tasarlama yetkisine sahip kullanıcı yetkisi

Rapor Görüntüleyici: Tasarlanmış olan raporları kullanarak görüntüleyebilen, kullanıcı yetkisi.

Model Yetkileri : Model erişim yetkileri sekmesinden erişim ağacında önceden tanımlanmış modellere (rapor ve rapor gruplarına) erişim yetkisi tanımlanır.

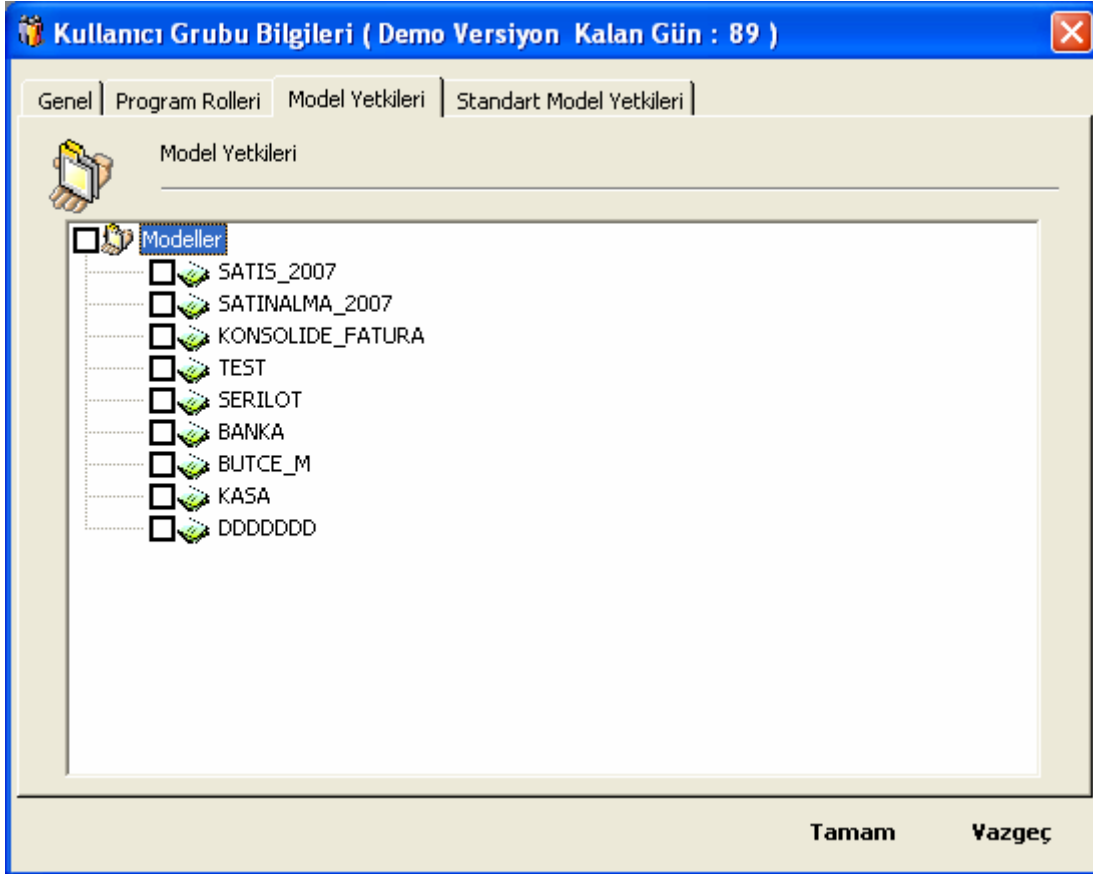

Gruplar ve Kullanıcılar tanımlanırken firmanın yerleşimi ve işleyişi dikkate alınmalıdır. Bu durumda gruplama:

- Yerleşime göre, (Bölge)

Doküman No : GO-16500017
Tarih : 02.05.2007
Konu : FOCUS
Revizyon No :
Revizyon Tarihi :

DESTEK DOKÜMANI



Ürün : GO
Bölüm : Yönetim Karar Destek

- Aynı bölümde çalışanlara göre,
- Aynı işi yapanlara göre yani bölümlere yapılabilir.

Standart Model Yetkileri:

Program içinde bulunan standart modellerden hangilerinin kullanıcı grubu tarafından görüntülenebileceği belirlenir.

Satır	Ana Kayıtlar	Hareketler	Satın Alma	7-1
		Hizmet Satış Fiyatlar		<input type="checkbox"/>
		Malzeme (Sinifi) Satış		<input type="checkbox"/>
		Satis Elemanlari		<input type="checkbox"/>
		Verilen Hizmet Kartla		<input type="checkbox"/>
		Alinan Siparisler		<input type="checkbox"/>
		İndirim Hesaplama (S		<input type="checkbox"/>
		Satir İndirim		<input type="checkbox"/>
		Satir Masraf		<input type="checkbox"/>
		Satis Faturalari		<input type="checkbox"/>
		Satis İrsaliyeleri		<input type="checkbox"/>
		Alinan Hizmet Kartlar		<input type="checkbox"/>
		Hizmet Alis Fiyatları		<input type="checkbox"/>
		Malzeme (Sinifi) Alış F		<input type="checkbox"/>

Tamam Vazgeç

Doküman No : GO-16500017
Tarih : 02.05.2007
Konu : FOCUS
Revizyon No :
Revizyon Tarihi :

Ürün : GO
Bölüm : Yönetim Karar Destek

3. Focus Görüntüleyici

Focus 'un kişiler bazında hazırlanan, analiz ve raporların masaüstü düzeninde otomatik şekilde güncellenmesini sağlar..

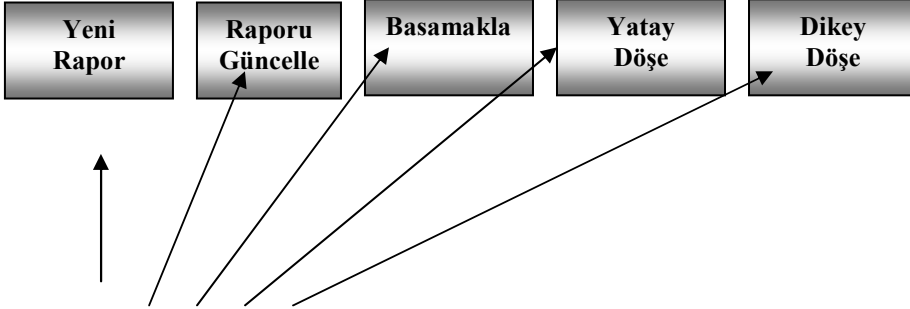

Doküman No : GO-16500017
Tarih : 02.05.2007
Konu : FOCUS
Revizyon No :
Revizyon Tarihi :

Ürün : GO
Bölüm : Yönetim Karar Destek

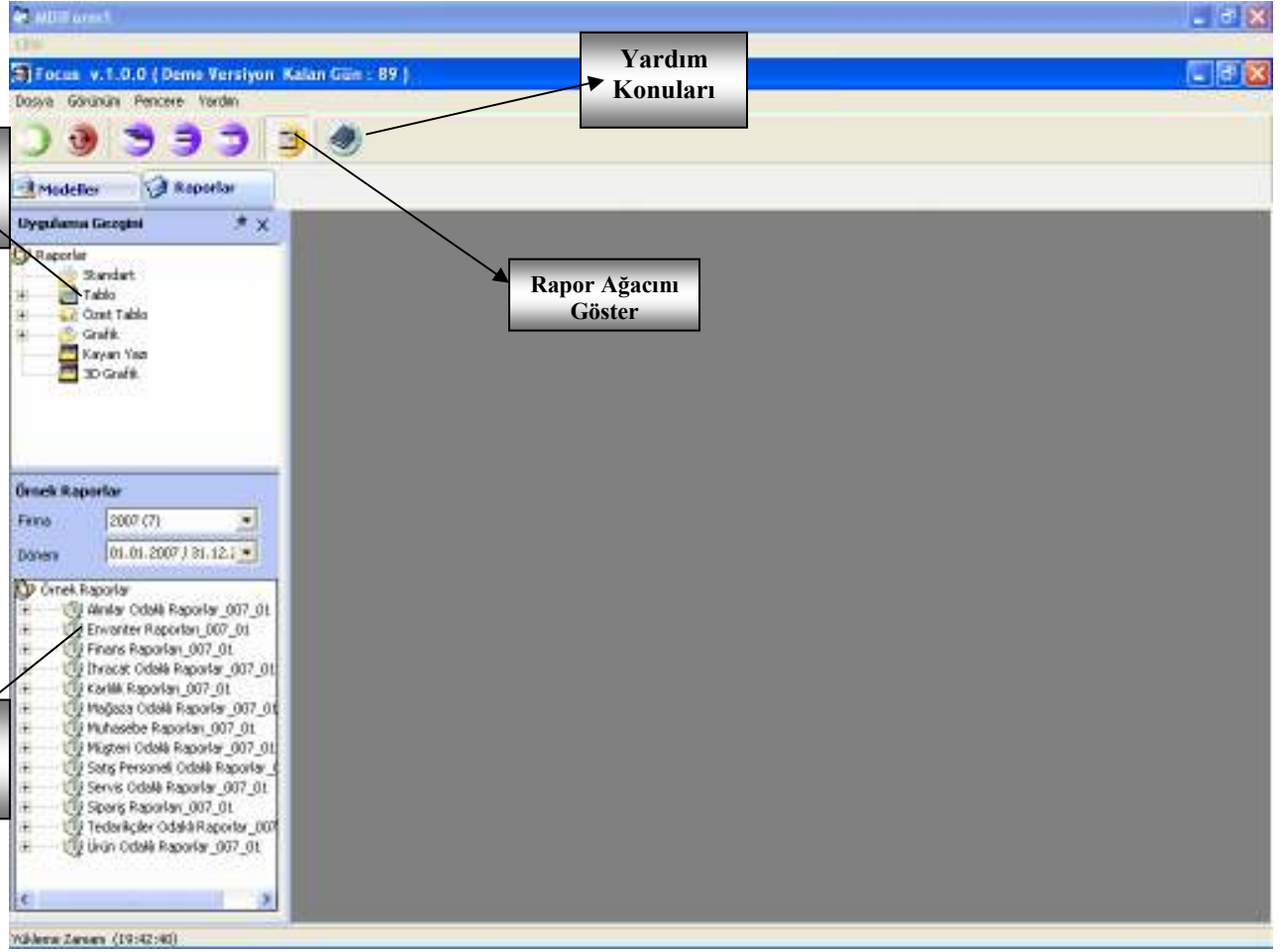

3.1. Raporlar

Standart: Rapor formatını kullanıcı kendisi belirler.

Tablo: Raporu tablo formatında görüntüler.

Özet Tablo: Raporu Özet Tablo (Pivot Table) formatında görüntüler.

Grafik: Rapor sonucunu grafik olarak görüntüler.

Doküman No : GO-16500017
Tarih : 02.05.2007
Konu : FOCUS
Revizyon No :
Revizyon Tarihi :

DESTEK DOKÜMANI



Ürün : GO
Bölüm : Yönetim Karar Destek

Kayan Yazı: Rapor sonucunu ekranda kayan yazı şeklinde görüntüler.

3D Grafik: Raporları 3 boyutlu grafik şeklinde gösterir.

Doküman No : GO-16500017
Tarih : 02.05.2007
Konu : FOCUS
Revizyon No :
Revizyon Tarihi :

Ürün : GO
Bölüm : Yönetim Karar Destek

3.1.1. Örnek Raporlar

Focus üzerinde program ile birlikte gelen örnek raporlar mevcuttur. Kullanıcılar bu raporları 2 defa tıklamak suretiyle görüntüleyebilirler. Örnek raporların listesi aşağıdaki gibidir.

<p>1 – ALIMLAR ODAKLI RAPORLAR A – ÜRÜN GRUBU BAZINDA ALIMLAR B – ÜRÜN GRUBU BAZINDA AYRINTILI ALIMLAR</p> <p>2 – ENVANTER RAPORLARI A – SATIŞLARIN DEPOLARA DAĞILIMI B – ENVANTER DAĞILIMI C – ELDEKİ STOK DEĞERLEMESİ D – STOK DEVİR HIZI E – STOK DRUM RAPORU (FİİLİ/GERÇEKLEŞEN)</p> <p>3 – FINANS RAPORLARI A – KALAN ÖDEMELER B – CARI HESAP ÖDEME AYRINYISI C – BANKA AYLIK TOPLAMLARI D – ÇEK-SENET DURUMU F – KASA DURUMU G – BORÇ DEVİR HIZI H – ALIŞ-SATIŞ KDV DURUMU I – KAPANMAMIŞ FATURALAR LİSTESİ J – TAHSİLAT LİSTESİ K – ORTALAMA TAHSİLAT VADELERİ L – ORTALAMA BAKİYE VADELERİ M – ÇEK/SENET LİSTESİ (SON DURUM TARİHİNE GÖRE) N – KREDİ KARTI RAPORU O – ORTALAMA VADELER RAPORU P – NAKİT AKIŞ RAPORU R – BORÇ TAKİP RAPORU</p> <p>4 – İHRACAT ODAKLI RAPORLAR A – YURTDIŞI MÜŞTERİLERİNE YAPILAN SATIŞLAR B – YURTDIŞI MÜŞTERİLERİNE YAPILAN ÜRÜN SATIŞLARI C – İHRACAT STOK HAREKETLERİ</p> <p>5 – KARLILIK RAPORLARI A – KARLILIK</p> <p>6 – MAĞAZA ODAKLI RAPORLAR A – SATIŞLARIN İŞYERLERİNE DAĞILIMI B – İŞYERLERİNDE ÖDEME PLANINA GÖRE SATIŞLAR C – İŞYERLERİNDE ÜRÜN GRUPLARINA GÖRE SATIŞLAR D – İŞYERLERİNDE GÖRE MÜŞTERİ SATIŞLARI E – İŞYERLERİNDE ÜRÜN GRUPLARINA GÖRE SATIŞLAR F – İŞYERLERİNİN MÜŞTERİLERE ÖDEME PLANINA GÖRE SATIŞLAR G – İŞYERLERİNDEN YAPILAN ÜRÜN SATIŞLARI H – İŞYERLERİNDE ENÇOK SATILAN 25 ÜRÜN</p>	<p>7- MUHASEBE RAPORLARI A – MUHASEBE TOPLAMLARI B – MUHASEBELEŞMEMİŞ EVRAKLAR RAPORU C – MMRKEZI BAZINDA AYLIK GELİR GİDER AYRINTISI</p> <p>8 – MÜŞTERİ ODAKLI RAPORLAR A – SATIŞLARIN AYLARA DAĞILIMI B – MÜŞTERİLERE KESİLEN FATURA İSTATİSTİKLERİ C – CARI HESAPLARA SATILAN ÜRÜN SAYILARI</p> <p>9 – SATIŞ PERSONELİ ODAKLI RAPORLAR A – SATIŞ PERSONELİ PERFORMANSI B – SATIŞ PERSONELİ ÜRÜN SATIŞLARI C – SATIŞ PERSONELİ PERFORMANS ÜRÜN DAĞILIMI D – SATIŞ PERSONELİNİN MÜŞTERİLERE SATIŞLARI E – SATIŞ PERSONELİNİN MÜŞTERİLERE ÜRÜN SATIŞLARI F – SATIŞ PERSONELİ BAZINDA KARLILIK</p> <p>10 – SERVİS ODAKLI RAPORLAR A – İŞYERLERİNDE SERVİS SATIŞLARI B – İŞYERLERİNDE SERVİSLERİN ZAMANA DAĞILIMI C – HİZMET SATIŞLARI D – ELEMANLAR BAZINDA HİZMET SATIŞLARI E – ELEMANLAR BAZINDA HİZMET SATIŞLARI SAYISI</p> <p>11 – SİPARİŞ RAPORLARI A – ALINAN SİPARİŞLER B – VERİLEN SİPARİŞLER C – ALINAN SİPARİŞ SEVKİYAT D – TESLİMAT TARİHLERİ E – SİPARİŞ TESLİM TARİHLERİ KARŞILAŞTIRMASI F – ÜRÜN GRUBU BAZINDA ÜRÜN ÖZELLİĞİNE GÖRE SİPARİŞLER G – STOKLARA GÖRE ALINAN-VERİLEN SİPARİŞ ANALİZLERİ</p> <p>12 – TEDARİKÇİLER ODAKLI RAPORLAR A – TEDARİKÇİLER B – TEDARİKÇİLERE GÖRE SATIŞLAR</p> <p>13 – ÜRÜN ODAKLI RAPORLAR A – ÜRÜN GRUBU BAZINDA SATIŞLAR B – ÜRÜN GRUBU BAZINDA ÜRÜN SATIŞLARI C – ÜRÜN HAREKETLERİ D – ÜRÜN GRUPLARINA GÖRE ENVANTER E – ÜRÜN ALIŞ VE SATIŞ FİYATLARI F – ÜRÜN SATIŞ KARTLARINA İLİŞKİN BELGELER G – ÜRÜN PERFORMANS RAPORU H – KULLANIMDA OLMAYAN STOK KARTLARI I – ÜRETİM EMİRLERİ</p>
--	--

Doküman No : GO-16500017
Tarih : 02.05.2007
Konu : FOCUS
Revizyon No :
Revizyon Tarihi :

DESTEK DOKÜMANI



Ürün : GO
Bölüm : Yönetim Karar Destek

--	--

Doküman No : GO-16500017
Tarih : 02.05.2007
Konu : FOCUS
Revizyon No :
Revizyon Tarihi :

Ürün : GO
Bölüm : Yönetim Karar Destek

3.1.2. Yeni Rapor Oluşturulması

Örnek Raporlar veya Standart Modellerden herhangi biri üzerindeyken



Yeni Rapor butonu tıklanır.

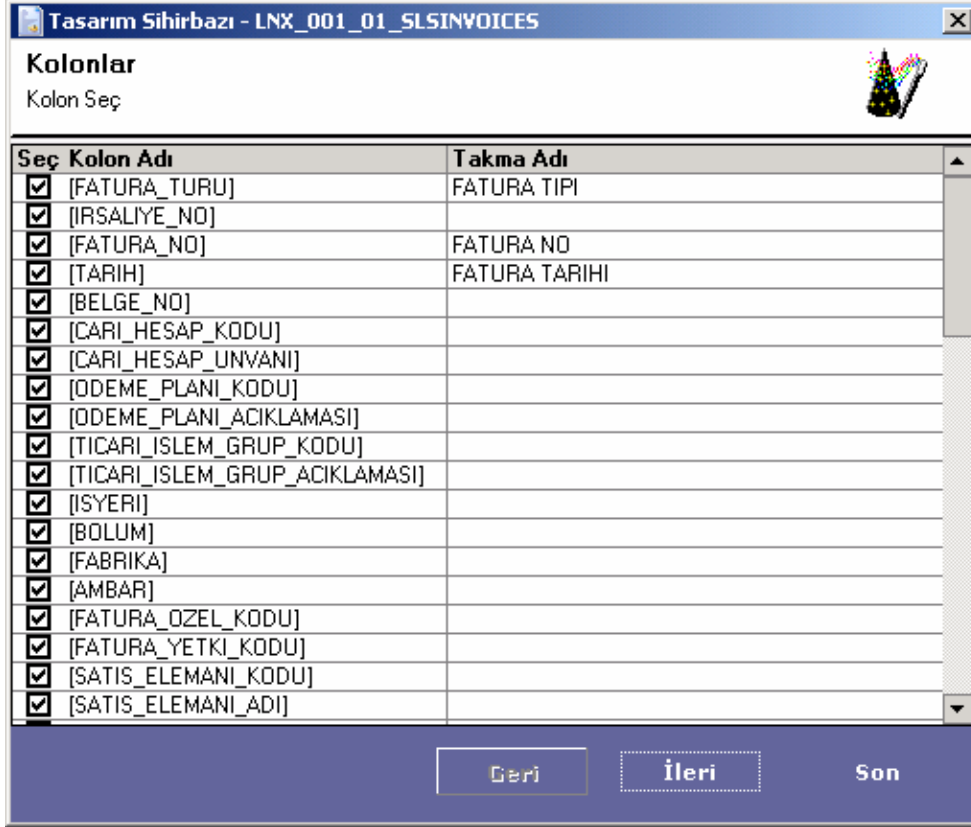

Kolonlar
Kolon Seç

Seç	Kolon Adı	Takma Adı
<input checked="" type="checkbox"/>	[FATURA_TURU]	FATURA TIPI
<input checked="" type="checkbox"/>	[IRSALIYE_NO]	
<input checked="" type="checkbox"/>	[FATURA_NO]	FATURA NO
<input checked="" type="checkbox"/>	[TARİH]	FATURA TARİHI
<input checked="" type="checkbox"/>	[BELGE_NO]	
<input checked="" type="checkbox"/>	[CARI_HESAP_KODU]	
<input checked="" type="checkbox"/>	[CARI_HESAP_UNVANI]	
<input checked="" type="checkbox"/>	[ODEME_PLANI_KODU]	
<input checked="" type="checkbox"/>	[ODEME_PLANI_ACIKLAMASI]	
<input checked="" type="checkbox"/>	[TICARI_ISLEM_GRUP_KODU]	
<input checked="" type="checkbox"/>	[TICARI_ISLEM_GRUP_ACIKLAMASI]	
<input checked="" type="checkbox"/>	[ISYERI]	
<input checked="" type="checkbox"/>	[BOLUM]	
<input checked="" type="checkbox"/>	[FABRIKA]	
<input checked="" type="checkbox"/>	[AMBAR]	
<input checked="" type="checkbox"/>	[FATURA_OZEL_KODU]	
<input checked="" type="checkbox"/>	[FATURA_YETKI_KODU]	
<input checked="" type="checkbox"/>	[SATIS_ELEMANI_KODU]	
<input checked="" type="checkbox"/>	[SATIS_ELEMANI_ADI]	

Geri İleri Son

Tasarım Sihirbazı

Kolon Seç Penceresi

Kolon Adı: Model içindeki kolonlardan hangilerinin raporda görüntüleneceği belirlenir.

Takma Ad: Model alanlarının yeni hazırlanan raporda görünmesi istenen adı.

Seç sütunu altında tüm alanlar seçili olarak gelir, raporda görüntülenmek istenmeyen alan onay kutucuğundaki onay işareti kaldırılır.

İleri

butonu tıklanarak **Tasarım Sihirbazı'nın Grupla** penceresi açılır.

Grupla Penceresi

Doküman No : GO-16500017
Tarih : 02.05.2007
Konu : FOCUS
Revizyon No :
Revizyon Tarihi :

DESTEK DOKÜMANI



Ürün : GO
Bölüm : Yönetim Karar Destek

Tasarım Sihirbazı - LNX_001_01_SLSINVOICES

Grupla
Gruplama öğesi seçiniz.

Kolon Adı	Grupla
[STOK_KODU]	
[STOK_ADI]	
[MIKTAR]	Topla
[NET_MIKTAR]	
[BIRIM_KODU]	
[BIRIM_SETI_KODU]	
[BIRIM_FIYAT]	
[KDV]	
[TUTAR]	Topla
[KDV_MATRAHI]	
[NET_SATIS_TUTARI]	
[INDIRIM]	
[MASRAF]	
[RAPORLAMA_DOVIZ_KURU]	
[RD_BIRIM_FIYATI]	
[RD_TUTARI]	
[RD_KDV]	
[RD_NET_SATIR_TUTARI]	
[SATIR_OZEL_KODU]	

Geri İleri Son

Raporda görüntülenecek verinin ortak değerlerinin gruplandırılmasını sağlar. Grupla sütununda toplanmak istenen kolon karşısında **TOPLA** seçeneği seçilir. Grupla sütünü altındaki seçeneklerden **EN BÜYÜK, EN KÜÇÜK, ORTALAMA** ve **SAYI** değerlerinin görüntülenmesi de sağlanır. **İleri** butonu tıklanarak **Tasarım Sihirbazı**'nın **Filtre** penceresi açılır.

Doküman No : GO-16500017
Tarih : 02.05.2007
Konu : FOCUS
Revizyon No :
Revizyon Tarihi :

Ürün : GO
Bölüm : Yönetim Karar Destek

Raporun Filtrelenmesi

Tasarım Sihirbazı - LNX_001_01_SLSINVOICES

Filtre
Kolonlara filtre giriniz.

Çalıştırmadan önce filtre ekranı gelsin

Kolon Adı	Filtre	Değer 1	Değer 2
[FATURA_TURU]			
[IRSALIYE_NO]			
[FATURA_NO]			
[TARİH]			
[BELGE_NO]	=		
[CARI_HESAP_KODU]	<>		
[CARI_HESAP_UNVANI]	<		
[ODEME_PLANI_KODU]	>		
[ODEME_PLANI_ACIKLAMASI]	<=		
[TICARI_ISLEM_GRUP_KODU]	>=		
[TICARI_ISLEM_GRUP_ACIKLA]	Gibi		
[ISYERI]	Gibi Değil		
[BOLUM]	İçinde		
[FABRIKA]	İçinde Değil		
[AMBAR]	Arasında		
[FATURA_OZEL_KODU]	Arasında Değil		
[FATURA_YETKI_KODU]			
[SATIS_ELEMANI_KODU]			

Geri İleri Son

Raporda görüntülenecek bilgiler =,<,>,<=,>= ve <> operatörlerine filtrelenir.

= (Eşit) Operatörü: Raporda görüntülenecek bilginin ‘=’ eşittir operatörünün karşısındaki değere eşit satırlardan oluşmasını sağlar.

< (Küçük) Operatörü: Raporda görüntülenecek bilginin ‘<’ Küçük operatörünün karşısındaki değerden küçük değerli satırlardan oluşmasını sağlar.

> (Büyük) Operatörü: Raporda görüntülenecek bilginin ‘>’ Büyük operatörünün karşısındaki değerden büyük satırlardan oluşmasını sağlar.

>= (Büyük Eşit) Operatörü: Raporda görüntülenecek bilginin ‘>=’ Büyük Eşit operatörünün karşısındaki değerden büyük ve eşit satırlardan oluşmasını sağlar.

Doküman No : GO-16500017
Tarih : 02.05.2007
Konu : FOCUS
Revizyon No :
Revizyon Tarihi :

DESTEK DOKÜMANI



Ürün : GO
Bölüm : Yönetim Karar Destek

<= (Küçük Eşit) Operatörü: Sonuç setinde yer alacak bilginin ‘<=’ Küçük Eşit operatörünün karşısındaki değerden küçük ve eşit değerli satırlardan oluşmasını sağlar.

<> (Farklı) Oparetörü: Raporda görüntülenecek bilginin‘<>’ Farklı operatörünün karşısındaki değerden farklı değerli satırlardan oluşmasını sağlar. Eşittir operatörünün yaptığının tersini yapar.

İÇİNDE: Birden fazla kayda eşit değerlerin rapor sonucunda görüntülenmesini sağlar. Listeye dayalı satırların görüntülenmesini sağlar da denilebilir.. Örneğin İşlem Türü kodu 1,3 ve 7 olan kayıtları listeler.

İÇİNDE DEĞİL: İçinde fonksiyonunun tersidir. Rapor sonucundai birden fazla kaydın çıkarılmasını sağlar. Örneğin özel kodu A,B ve C olan kayıtların dışında kalan özel kodları listeler.

İÇİNDE filtresi, **Filtre** listesinde seçilip **Değer 1** sütunu üzerindeki  seçim butonu tıklanarak listelenen değerlerin üzerine çift tıklanarak birden fazla değer seçilebilir. OK tuşu ile seçim işlemi onaylanır.

Kolon Adı	Filtre	Değer 1	Değer 2
[FATURA_TURU]			
[IRSALIYE_NO]			
[FATURA_NO]	İçinde	FATURA_NO	
[TARİH]		0000000000000003	
[BELGE_NO]		0000000000000004	
[CARI_HESAP_KODU]		0000000000000005	
[CARI_HESAP_UNVANI]		0000000000000006	
[ODEME_PLANI_KODU]		0000000000000007	
[ODEME_PLANI_ACIKLAMASI]		0000000000000008	
[TICARI_ISLEM_GRUP_KODU]		0000000000000009	
[TICARI_ISLEM_GRUP_ACIKLA		0000000000000010	
[ISYERI]		0000000000000012	
[BOLUM]		0000000000000013	
[FABRIKA]		0000000000000015	
[AMBAR]			
[FATURA_OZEL_KODU]		,0000000000000008,000000	
[FATURA_YETKI_KODU]		100	
[SATIS_ELEMANI_KODU]			

BENZER: Belirli bir karaktere ya da karakter grubuna uyan satırları listeler.

Doküman No : GO-16500017
Tarih : 02.05.2007
Konu : FOCUS
Revizyon No :
Revizyon Tarihi :

Ürün : GO
Bölüm : Yönetim Karar Destek

Gibi sözcüğünde seçimi genişletmek için özel karakterler kullanılır.

<u>Özel Karakter</u>	<u>İşlevi</u>
%	Bir ya da daha fazla karakter.

Örnek:

‘AL%’ AL ile başlayan tüm kayıtlar.
‘%AX’ AX ile biten tüm kayıtlar.
‘%AL%’ İçinde AL geçen tüm kayıtlar.

<u>Özel Karakter</u>	<u>İşlevi</u>
_ (alt tire)	Bir karakter.

Örnek:

‘_AY’ AY ile bittiren üç karakterli kayıtlar.
‘AX_C%’ AX ile başlayan 3. ve 4. karakterleri ne olursa olsun 5.karakter C olan bütün kayıtlar.

<u>Özel Karakter</u>	<u>İşlevi</u>
[]	Belirli bir aralıktaki bir ya da daha çok karakter.

Örnek:

‘[XC]%' X ya da C ile başlayan bütün kayıtlar.
‘[M-S]VR’ M ya da S ile başlayan VR ile biten üç karakterli bütün kayıtlar.

İleri

butonu tıklanarak **Tasarım Sihirbazı**’nın **Sıralama** penceresi açılır.

Rapor Sonucunun Sıralanması

Doküman No : GO-16500017
Tarih : 02.05.2007
Konu : FOCUS
Revizyon No :
Revizyon Tarihi :

DESTEK DOKÜMANI



Ürün : GO
Bölüm : Yönetim Karar Destek

Tasarım Sihirbazı - LNX_001_01_SLSINVOICES

Sıralama
Sıralama seçiniz

Kolon Adı	Sıralama Tipi	Sıralama No
[FATURA_TURU]	Artan	1
[IRSALIYE_NO]		
[FATURA_NO]	Artan	2
[TARİH]	Azalan	3
[BELGE_NO]		
[CARI_HESAP_KODU]		
[CARI_HESAP_UNVANI]		
[ODEME_PLANI_KODU]		
[ODEME_PLANI_ACIKLAMASI]		
[TICARI_ISLEM_GRUP_KODU]		
[TICARI_ISLEM_GRUP_ACIKLAMASI]		
[ISYERI]		
[BOLUM]		
[FABRIKA]		
[AMBAR]		
[FATURA_OZEL_KODU]		
[FATURA_YETKI_KODU]		
[SATIS_ELEMANI_KODU]		
[SATIS_ELEMANI_ADI]		

Geri İleri Son

Sıralama Tipi: Rapor sonucundaki kolonların **Artan** ya da **Azalan** değerlerine göre sıralanmasını sağlar.

Sıralama No: Rapor sonucunda sıralama yapılarak görüntülenecek veri sütunları arasında öncelik sıralaması yapar.

İleri

butonu tıklanarak **Tasarım Sihirbazı**'nın **Veri Sayısı / Yüzdesi** penceresi açılır.

Veri Sayısı / Yüzdesi Belirlenmesi

Yüzde: Yüzde seçeneği, karşısında yüzde oranlarından biri seçildiğinde raporda görüntülenecek olan bilginin veri kaynağın yüzde oranında görüntülenmesini sağlar. Rapor tasarım aşamasında veri sonucunun tamamını görüntülenmeyip bir kısmı görüntülenirse, tasarımda zaman kaybedilmez. Sıralama ekranında sıralama seçimi varsa, sıralama yapılan kolonlara öncelik tanır.

Doküman No : GO-16500017
Tarih : 02.05.2007
Konu : FOCUS
Revizyon No :
Revizyon Tarihi :

DESTEK DOKÜMANI



Ürün : GO
Bölüm : Yönetim Karar Destek

Tasarım Sihirbazı - LNX_001_01_SLSINVOICES

Veri sayısı/yüzdesi
Veri sayısı/yüzdesini giriniz.

Yüzde

Adet

Geri İleri Son

Adet: İlk n sayıdaki kaydın rapor sonucunda görüntülenmesini sağlar. Eğer raporda sıralama yapılan kolonlar varsa, sıralama yapılan ilk kolondaki n sayıdaki kaydı raporlar.

Doküman No : GO-16500017
Tarih : 02.05.2007
Konu : FOCUS
Revizyon No :
Revizyon Tarihi :

DESTEK DOKÜMANI



Ürün : GO
Bölüm : Yönetim Karar Destek

Tasarım Sihirbazı - LNX_001_01_SLSINVOICES

Veri sayısı/yüzdesi
Veri sayısı/yüzdesini giriniz.

Yüzde

Adet

Geri İleri Son

İleri

butonu tıklanarak Tasarım Sihirbazı'nın Güncelleme zamanı penceresi açılır.

Doküman No : GO-16500017
Tarih : 02.05.2007
Konu : FOCUS
Revizyon No :
Revizyon Tarihi :

19/39

Ürün : GO
Bölüm : Yönetim Karar Destek

Güncelleme Aralıklarının Belirlenmesi

Raporun güncelleme aralığı, standart güncelleme sürelerinden biri seçilerek veya 30 Dakika elle giriş alanına dakika girişi yapılarak belirlenir.

Hiçbir zaman seçeneği işaretlendiğinde rapor otomatik güncellenemez.

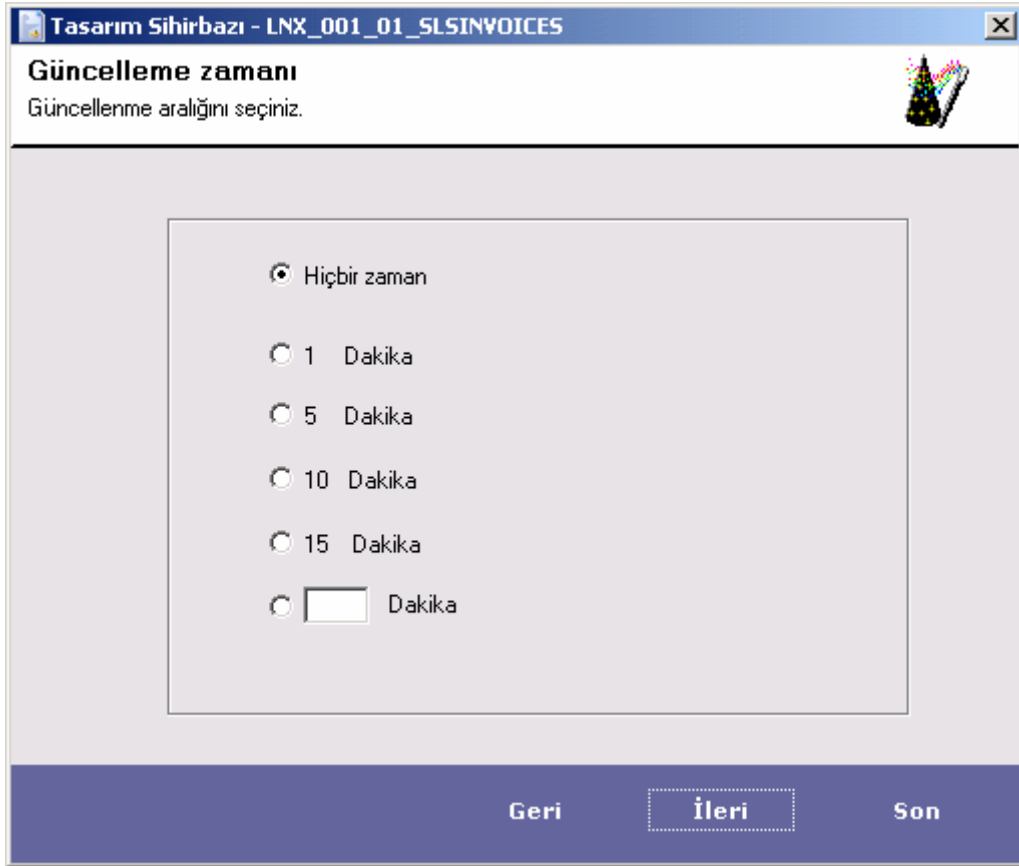

İstendiği takdirde daha önce yazılmış bir saklı yordamda buradan çalıştırılabilir.

Doküman No : GO-16500017
Tarih : 02.05.2007
Konu : FOCUS
Revizyon No :
Revizyon Tarihi :

DESTEK DOKÜMANI



Ürün : GO
Bölüm : Yönetim Karar Destek

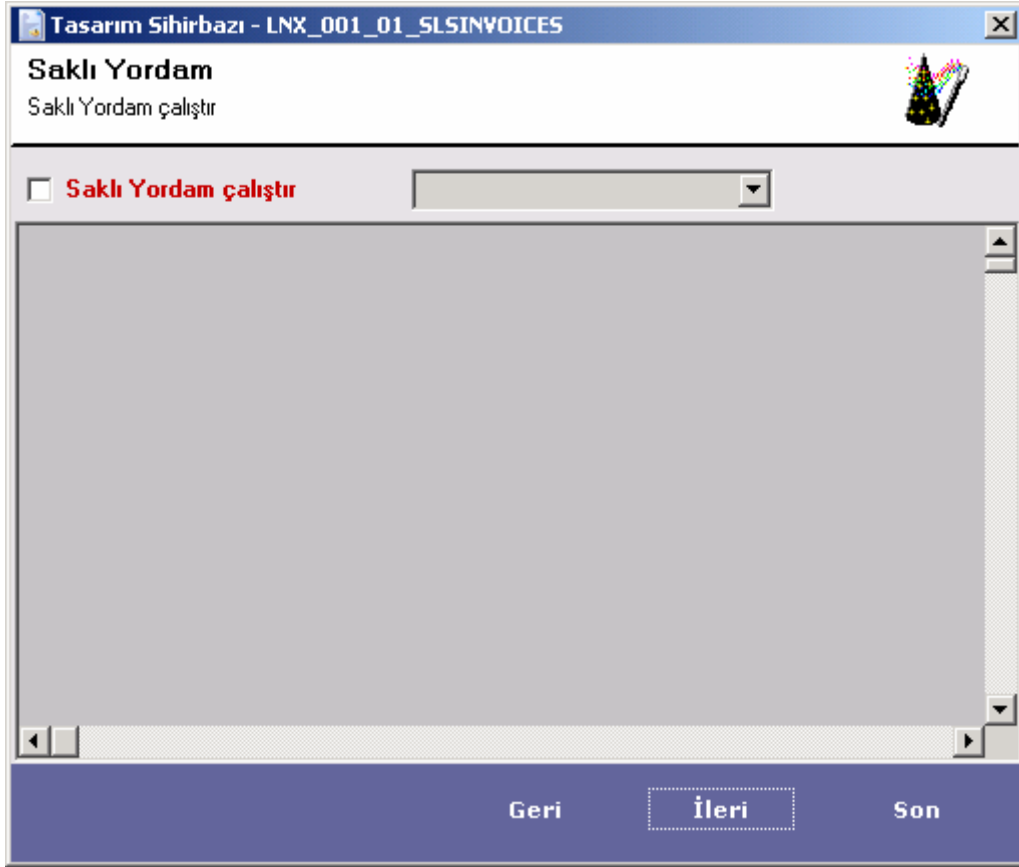

İleri

butonu tıklanarak Tasarım Sihirbazı'nın Raporlama Aracı penceresi açılır.

Doküman No : GO-16500017
Tarih : 02.05.2007
Konu : FOCUS
Revizyon No :
Revizyon Tarihi :

DESTEK DOKÜMANI



Ürün : GO
Bölüm : Yönetim Karar Destek

Tasarım Sihirbazı - LNX_001_01_SLSINVOICES

Raporlama aracı
Raporlama aracını seçiniz.

Raporu kaydet

Rapor Adı

Standart Tablo Özet Tablo

Grafik Kayan Yazı

Geri İleri Son

Rapor Adı

Rapor Adı seçeneğinin karşına yazılan rapor adı **Raporu kaydet** **Raporu Kaydet** seçeneği işaretlenirse, rapor ağacından ulaşılabilinen kayıtlı raporlar olarak kaydedilir. Rapor, onay kutucukları işaretlenen raporlama araçları ile görüntülenir. Raporlama aracı altı tanedir.

- Standart
- Tablo
- Özet Tablo
- Grafik
- Kayan Yazı
- 3D Grafik

Doküman No : GO-16500017
Tarih : 02.05.2007
Konu : FOCUS
Revizyon No :
Revizyon Tarihi :

DESTEK DOKÜMANI



Ürün : GO
Bölüm : Yönetim Karar Destek

Raporun Standart Olarak Görüntülenmesi:

Standart Raporlama aracında , kullanıcı rapor alanlarını sürükleyip bırak yöntemi ile kendi rapor tasarımını yapar. Tasarım ekranında raporu tasarlarken , özizleme ekranında raporun çıktısını görür. **Tasarım** sekmesine tıklanırsa tasarım kısmına geçilir. Tasarım kısmı tamamen kullanıcının raporu nasıl görmek istediğine bağlı olarak alanları istediği yerlere bırakmasıyla oluşturulur.

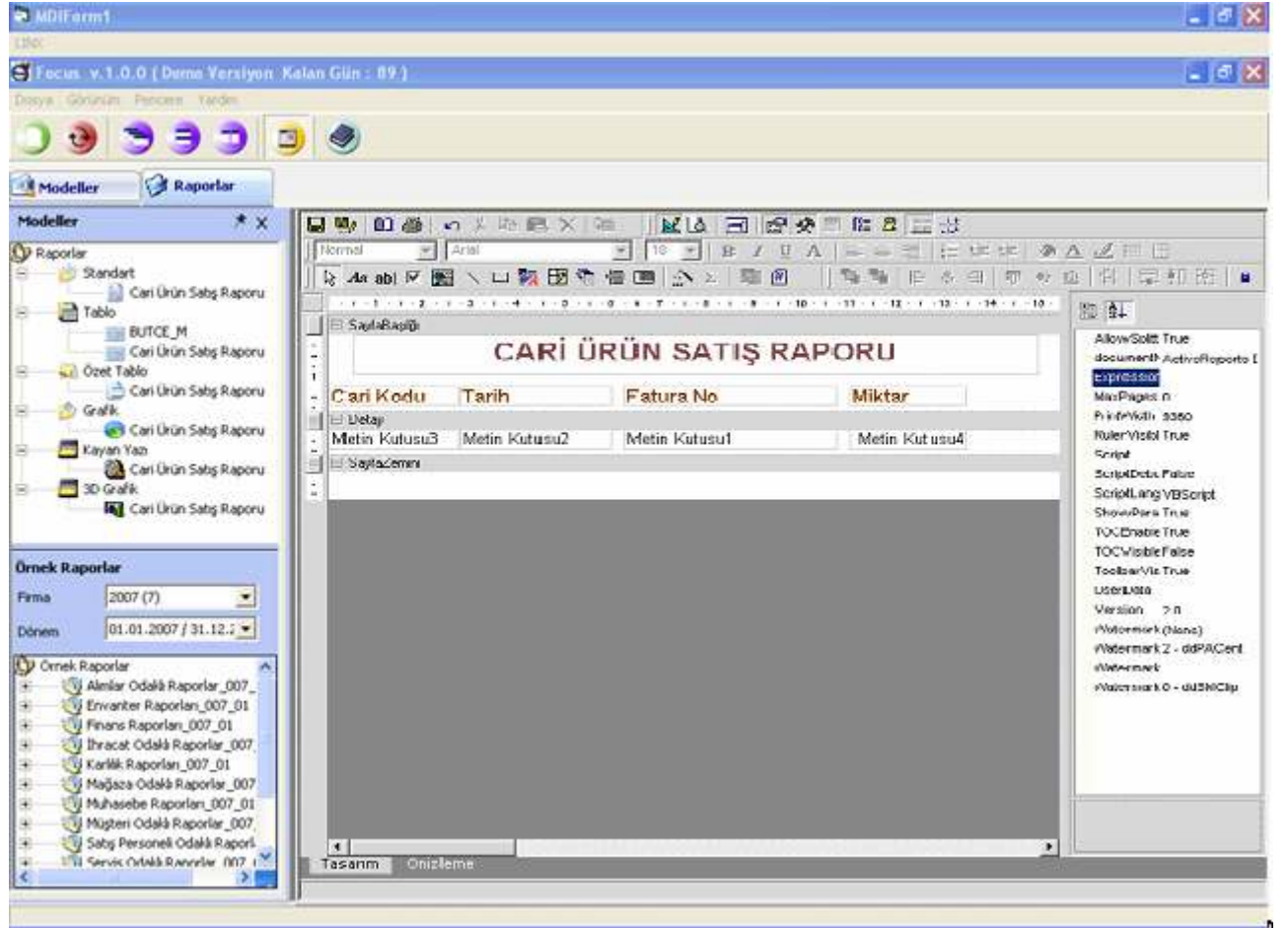

Özizleme sekmesine tıklanırsa tasarımı yapılan raporların özizleme ekranına geçilir. Yapılan raporun özizlemesi yapılır.

Doküman No : GO-16500017
Tarih : 02.05.2007
Konu : FOCUS
Revizyon No :
Revizyon Tarihi :

DESTEK DOKÜMANI



Ürün : GO
Bölüm : Yönetim Karar Destek

CARI ÜRÜN SATIŞ RAPORU

Cari Kodu	Tarih	Fatura No	Miktar
CH001001	15.01.2004	0000000000000003	1000
CH001001	13.02.2004	0000000000000004	1000
CH001001	15.03.2004	0000000000000005	880
CH001001	15.04.2004	0000000000000006	800
CH001001	14.05.2004	0000000000000007	500
CH002001	19.04.2004	0000000000000013	500
CH002001	13.05.2004	0000000000000015	530
CH002001	15.06.2004	0000000000000016	400
CH003001	14.01.2004	0000000000000017	1870
CH003001	20.02.2004	0000000000000018	1870
CH003001	10.03.2004	0000000000000019	1859
CH003001	14.04.2004	0000000000000020	1745
CH003001	11.05.2004	0000000000000021	1700
CH003001	15.06.2004	0000000000000022	1600
CH004001	15.01.2004	0000000000000024	1075

Raporda ayrıca Barkod tipine göre raporlama yapılabilir.

Doküman No : GO-16500017
Tarih : 02.05.2007
Konu : FOCUS
Revizyon No :
Revizyon Tarihi :

DESTEK DOKÜMANI



Ürün : GO
Bölüm : Yönetim Karar Destek

Raporun Tablo Olarak Görüntülenmesi:

Tablo raporlama aracında, rapor tasarım aşamasında seçilen kolonlar yanyana sıralanır. Gruplanacak kolon ya da kolonlar , tablonun üst kısmında gruplama alanına sürüklenip bırakılır. Kolonların yerleri değiştirilebilir.

CARI_HESAP_UNVANI	STOK_ADI	Firma	Dönem	KAYIT_ADRESI	FATURA_TURU_NO	FATURA_TURU	BRSALIYE_NO
	STOK1	007	01	205	8	Topkax Satış Faturası	0000000000000052
	STOK2	007	01	206	8	Topkax Satış Faturası	0000000000000052
		007	01	176	8	Topkax Satış Faturası	0000000000000050
		007	01	57	8	Topkax Satış Faturası	0000000000000015
		007	01	43	8	Topkax Satış Faturası	0000000000000017
		007	01	86	8	Topkax Satış Faturası	0000000000000020
		007	01	170	8	Topkax Satış Faturası	0000000000000048
		007	01	161	8	Topkax Satış Faturası	0000000000000045
		007	01	164	8	Topkax Satış Faturası	0000000000000046
		007	01	146	8	Topkax Satış Faturası	0000000000000040
		007	01	40	8	Topkax Satış Faturası	0000000000000016
		007	01	83	8	Topkax Satış Faturası	0000000000000019
		007	01	92	8	Topkax Satış Faturası	0000000000000022
		007	01	98	8	Topkax Satış Faturası	0000000000000024
		007	01	143	8	Topkax Satış Faturası	0000000000000039
		007	01	149	8	Topkax Satış Faturası	0000000000000041
		007	01	152	8	Topkax Satış Faturası	0000000000000042
		007	01	158	8	Topkax Satış Faturası	0000000000000044
		007	01	167	8	Topkax Satış Faturası	0000000000000047
		007	01	173	8	Topkax Satış Faturası	0000000000000049
		007	01	101	8	Topkax Satış Faturası	0000000000000025
		007	01	104	8	Topkax Satış Faturası	0000000000000026
		007	01	148	8	Topkax Satış Faturası	0000000000000041
		007	01	103	8	Topkax Satış Faturası	0000000000000026
		007	01	166	8	Topkax Satış Faturası	0000000000000047
		007	01	175	8	Topkax Satış Faturası	0000000000000050
		007	01	160	8	Topkax Satış Faturası	0000000000000045

Açılıştaki Göster:

Açılıştaki göster Rapor Focus (Viewer) programının her açılışında Modeller ve Raporlar menüsünün hemen yanında görüntülenir.

Görüntüleme Kriteri:

100 Adet ... Görüntüleme kriteri adet yada yüzde cinsinden yazılan değeri raporlama aracında görüntülenmesini sağlar. ... butonu ile veri yenilenir.

Doküman No : GO-16500017
Tarih : 02.05.2007
Konu : FOCUS
Revizyon No :
Revizyon Tarihi :

Ürün : GO
Bölüm : Yönetim Karar Destek

Excel'e Bağla:

Rapor sonucunun Excel'e aktarırken MS Excel'in özet tablosunun da otomatik oluşmasını sağlar Microsoft Excel dosyası, masaüstüne kaydedilerek programa girmeden de güncellenebilir.

Dışarı At:



Ekran görüntüsünü resim şeklinde saklamak için kullanılır. Fiziksel bir dosya oluşturur.

Filtrele:



Filtre ekranını çağırır. Bu arayüz üzerinden filter değiştirilebilir.

Yazdır:



Yazıcıdan çıktı almak için kullanılır.

Güncelle:



Raporun güncellenmesini sağlar.

Ürün : GO
Bölüm : Yönetim Karar Destek

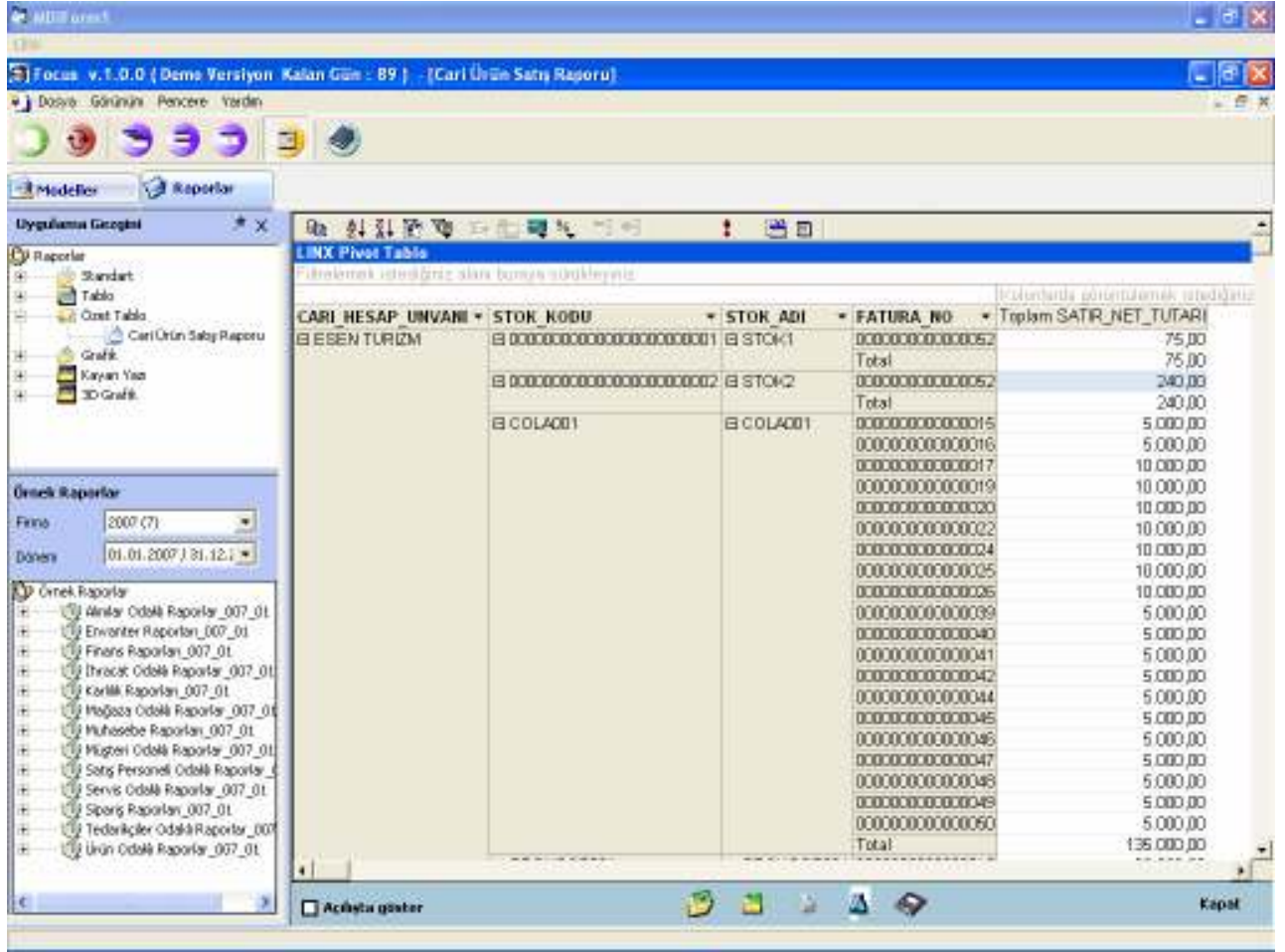

CARI HESAP UNVANI	STOK_KODU	STOK_ADI	FATURA_NO	Toplam SATIR_NET_TUTARI
ESEN TURİZM	00000000000000000001	STOK-1	000000000000052	75,00
			Total	75,00
ESEN TURİZM	00000000000000000002	STOK-2	000000000000052	240,00
			Total	240,00
COLA001	COLA001	COLA001	000000000000015	5.000,00
			000000000000016	5.000,00
			000000000000017	10.000,00
			000000000000019	10.000,00
			000000000000020	10.000,00
			000000000000022	10.000,00
			000000000000024	10.000,00
			000000000000025	10.000,00
			000000000000026	10.000,00
			000000000000039	5.000,00
COLA001	COLA001	COLA001	000000000000040	5.000,00
			000000000000041	5.000,00
			000000000000042	5.000,00
			000000000000044	5.000,00
			000000000000045	5.000,00
			000000000000046	5.000,00
			000000000000047	5.000,00
			000000000000048	5.000,00
			000000000000048	5.000,00
			000000000000049	5.000,00
Total			135.000,00	

Açılışta Göster:

Açılışta göster Rapor Focus (Viewer) programının her açılışında Modeller ve Raporlar menüsünün hemen yanında görüntülenir.

Excel'e Aktar:



Rapor sonucunun Excel'e aktarırken MS Excel'in özet tablosunun da otomatik oluşmasını sağlar Microsoft Excel dosyası, masaüstüne kaydedilerek programa girmeden de güncellenebilir.

Dışarı At:



Ekran görüntüsünü resim şeklinde saklamak için kullanılır. Fiziksel bir dosya oluşturur.

Filtrele:



Filtre ekranını çağırır. Bu arayüz üzerinden filter değiştirilebilir.

Doküman No : GO-16500017
Tarih : 02.05.2007
Konu : FOCUS
Revizyon No :
Revizyon Tarihi :

DESTEK DOKÜMANI



Ürün : GO
Bölüm : Yönetim Karar Destek

Yazdır:



Yazıcıdan çıktı almak için kullanılır.

Kaydet:



Rapor tasarımını kaydeder

Rapor Sonucunun Kayan Yazı Olarak Görüntülenmesi

Rapor tasarımı sırasında seçilen alanlar, kolon sırasına göre yatay olarak sıralanır. Güncel verilerin anlık değişimleri takip edilir.

22.05.2007	22.05.2007	22.05.2007	12.06.2007	30.07.2007	15.08.2007	15.08.2007
CLC001	CLC001	CLC001	CLC001	CLC002	CLC001	CLC001
ESEN TURİZM	ESEN TURİZM	ESEN TURİZM	ESEN TURİZM	MUTLU TURİZM	ESEN TURİZM	ESEN TURİZM
STAND001	SPONSOR001	COLA001	STAND001	COLA001	STAND001	SPONSOR001
STAND001	SPONSOR001	COLA001	STAND001	COLA001	STAND001	SPONSOR001
1	1	1	1	1	1	1
190000	90000	10000	190000	10000	190000	50000

Açılıştta Göster:

Açılıştta göster Rapor Focus (Viewer) programının her açılışında Modeller ve Raporlar menüsünün hemen yanında görüntülenir.

Hedef Filtrele:

Doküman No : GO-16500017
Tarih : 02.05.2007
Konu : FOCUS
Revizyon No :
Revizyon Tarihi :

DESTEK DOKÜMANI



Ürün : GO
Bölüm : Yönetim Karar Destek



Hedef filtrelerinin tanımlanmasını sağlar.

Filtrele:



Rapora belli kritere uyan verilerin getirilmesini sağlar.

Güncelle:



Raporun güncellenmesini sağlar.

Rapor Sonucunun Grafik Olarak Görüntülenmesi

Sürükle bırak yöntemi ile, alan listesindeki kolonlar görüntülenir.

Doküman No : GO-16500017
Tarih : 02.05.2007
Konu : FOCUS
Revizyon No :
Revizyon Tarihi :

Ürün : GO
Bölüm : Yönetim Karar Destek

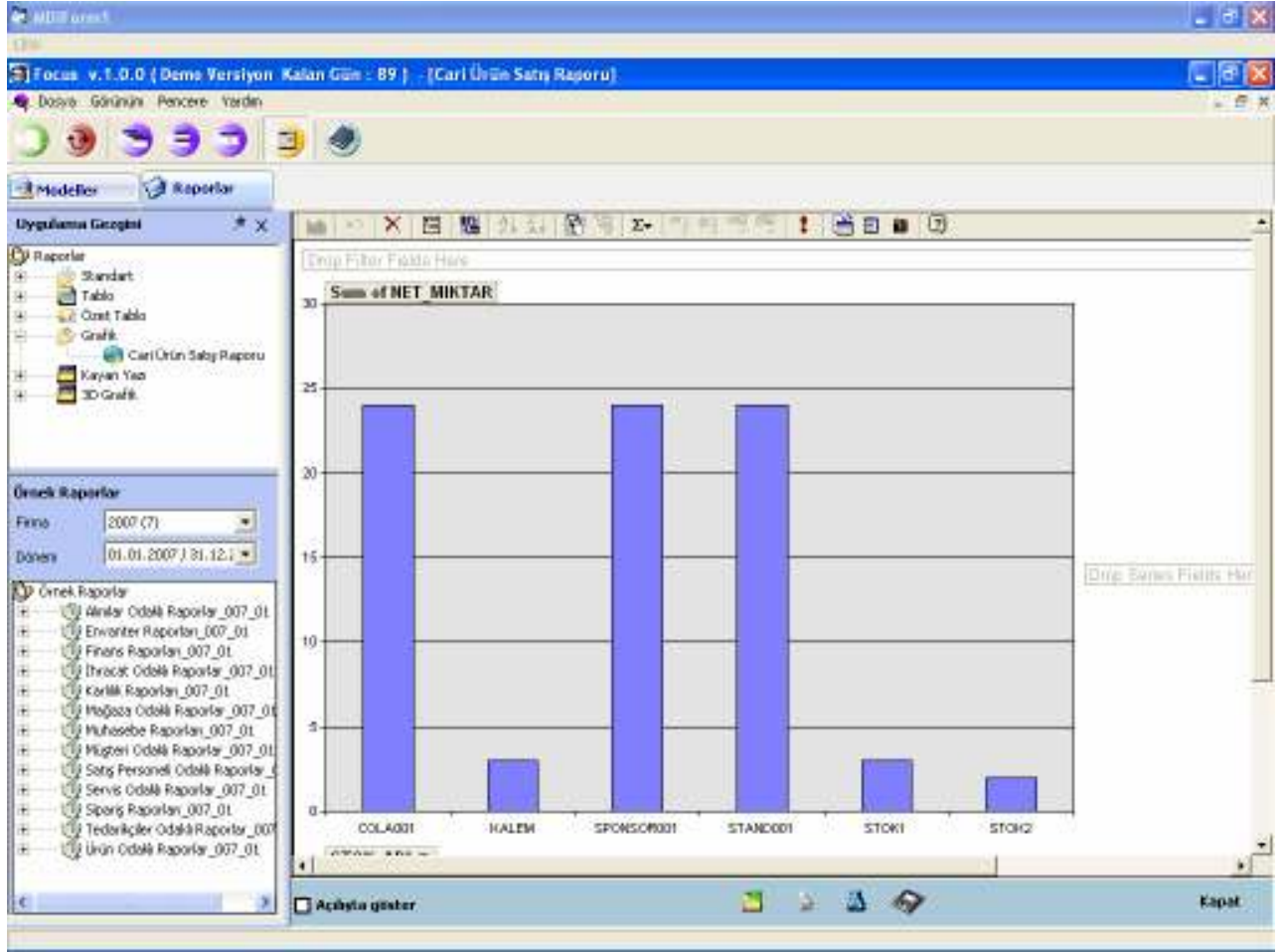

Açılıştta Göster:

Açılıştta göster Rapor Focus (Viewer) programının her açılışında Modeller ve Raporlar menüsünün hemen yanında görüntülenir.

Dışarı At:



Ekran görüntüsünü resim şeklinde saklamak için kullanılır. Fiziksel bir dosya oluşturur.

Yazdır:



Yazıcıdan çıktı almak için kullanılır.

Filtrele:



Filtre ekranını çağırır. Bu arayüz üzerinden filter değiştirilebilir.

Kaydet:



Rapor tasarımını kaydeder

Doküman No : GO-16500017
Tarih : 02.05.2007
Konu : FOCUS
Revizyon No :
Revizyon Tarihi :

Ürün : GO
Bölüm : Yönetim Karar Destek

Rapor Sonucunun 3D Grafik Olarak Görüntülenmesi

Rapor sonucunu 3 boyutlu grafik olarak gösterir.

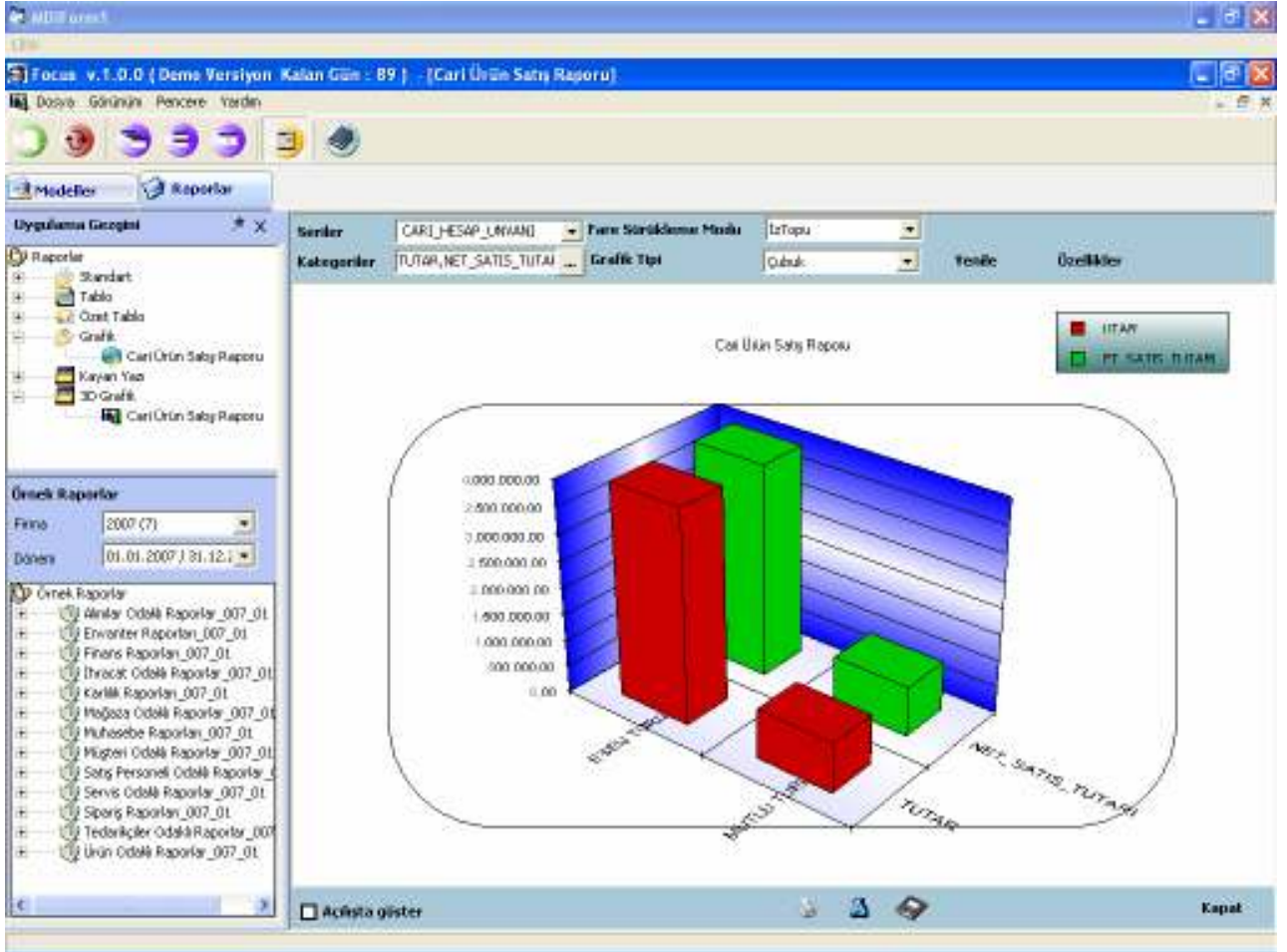

Yazdır:



Yazıcıdan çıktı almak için kullanılır.

Filtrele:



Filtre ekranını çağırır. Bu arayüz üzerinden filtre değiştirilebilir.

Kaydet:

Doküman No : GO-16500017
Tarih : 02.05.2007
Konu : FOCUS
Revizyon No :
Revizyon Tarihi :

Ürün : GO
Bölüm : Yönetim Karar Destek



Rapor tasarımını kaydeder

3.1.3 Standart Modellerden Yeni Rapor Yapılması

Focus üzerindeki standart raporlar kullanılabilceği gibi, modeller tabından istenilen model üzerine sağ tıklanarak yeni rapor da yapılabilir.

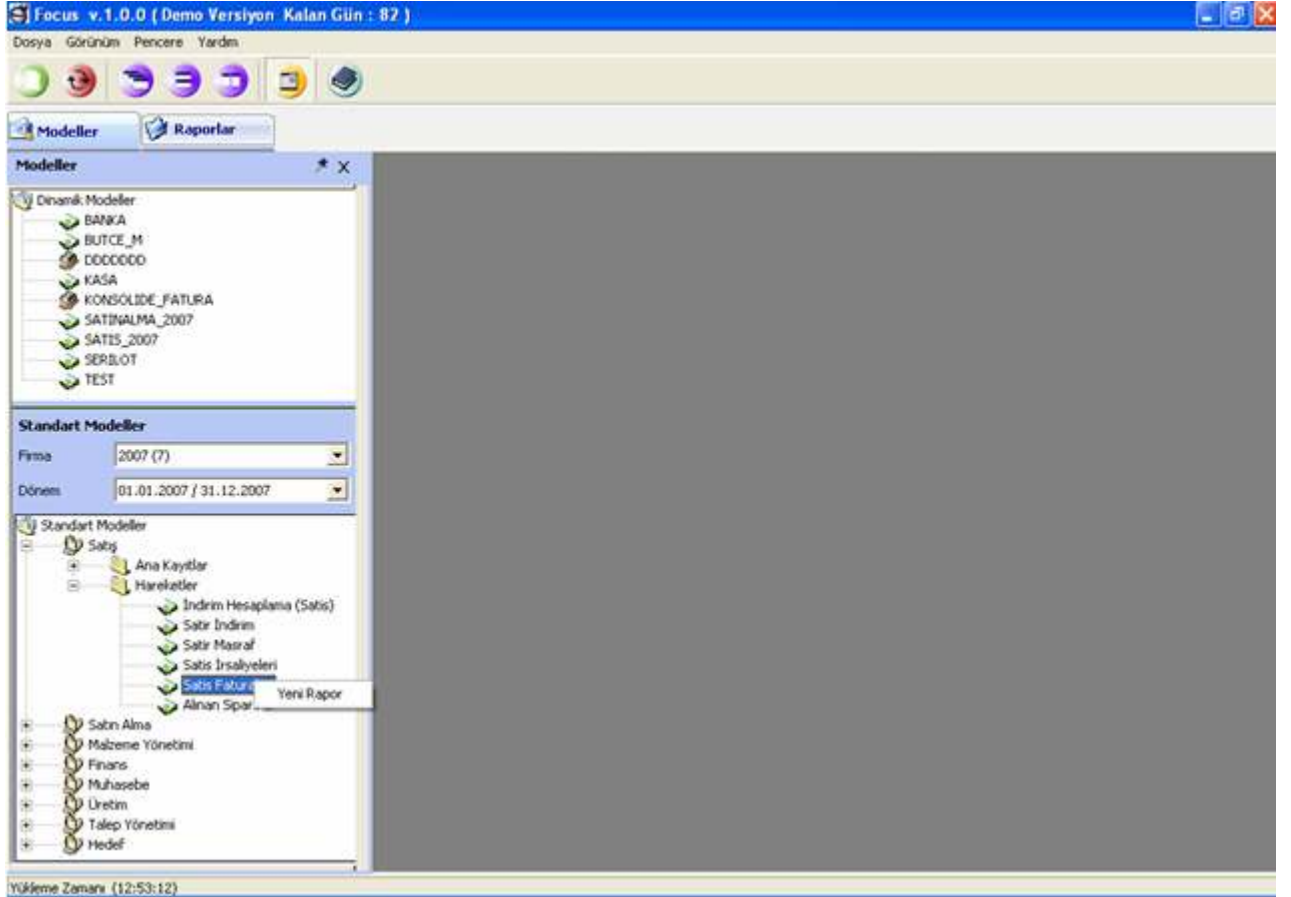

Gelen sihirbaz üzerinden rapora eklenmesi istenilen alanlar seçilir. Burada “Tümümü Seç” ve “Tümünü Kaldır” seçenekleri seçim yapmayı kolaylaştırmaktadır.

Doküman No : GO-16500017
Tarih : 02.05.2007
Konu : FOCUS
Revizyon No :
Revizyon Tarihi :

DESTEK DOKÜMANI



Ürün : GO
Bölüm : Yönetim Karar Destek

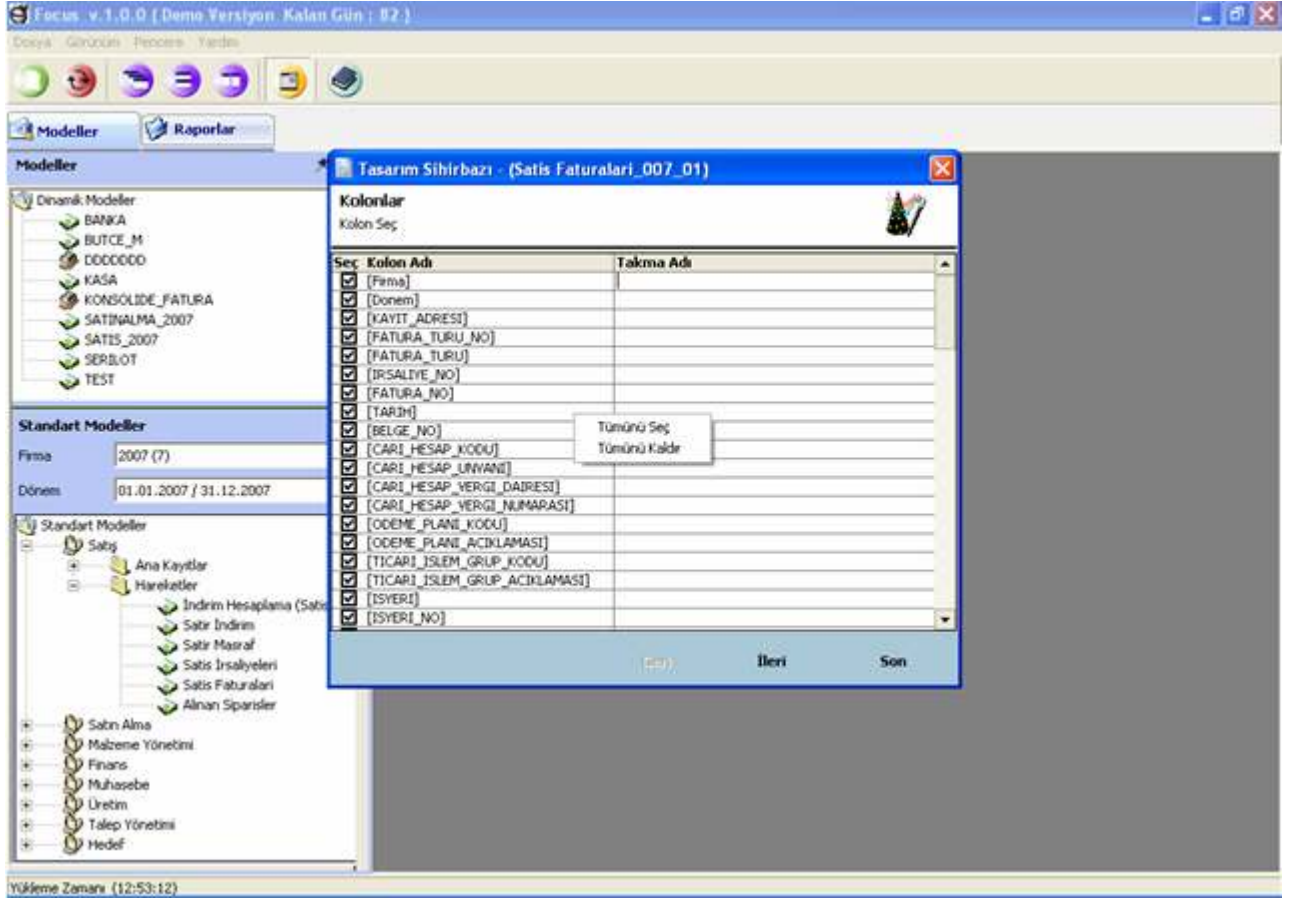

İstenirse bütün veriyi çekmek yerine filtreler uygulanabilir. Filtre operatörü olarak “arasında”, “<”, “>” gibi operatörler kullanılabilir. Tarih alanlarında ise istenirse normal tarih formatında filtreleme, istenirse de “dün”, “ayın ilk günü”, “haftanın ilk günü” gibi göreceli filtreler de tanımlanabilir.

Doküman No : GO-16500017
Tarih : 02.05.2007
Konu : FOCUS
Revizyon No :
Revizyon Tarihi :

DESTEK DOKÜMANI



Ürün : GO
Bölüm : Yönetim Karar Destek

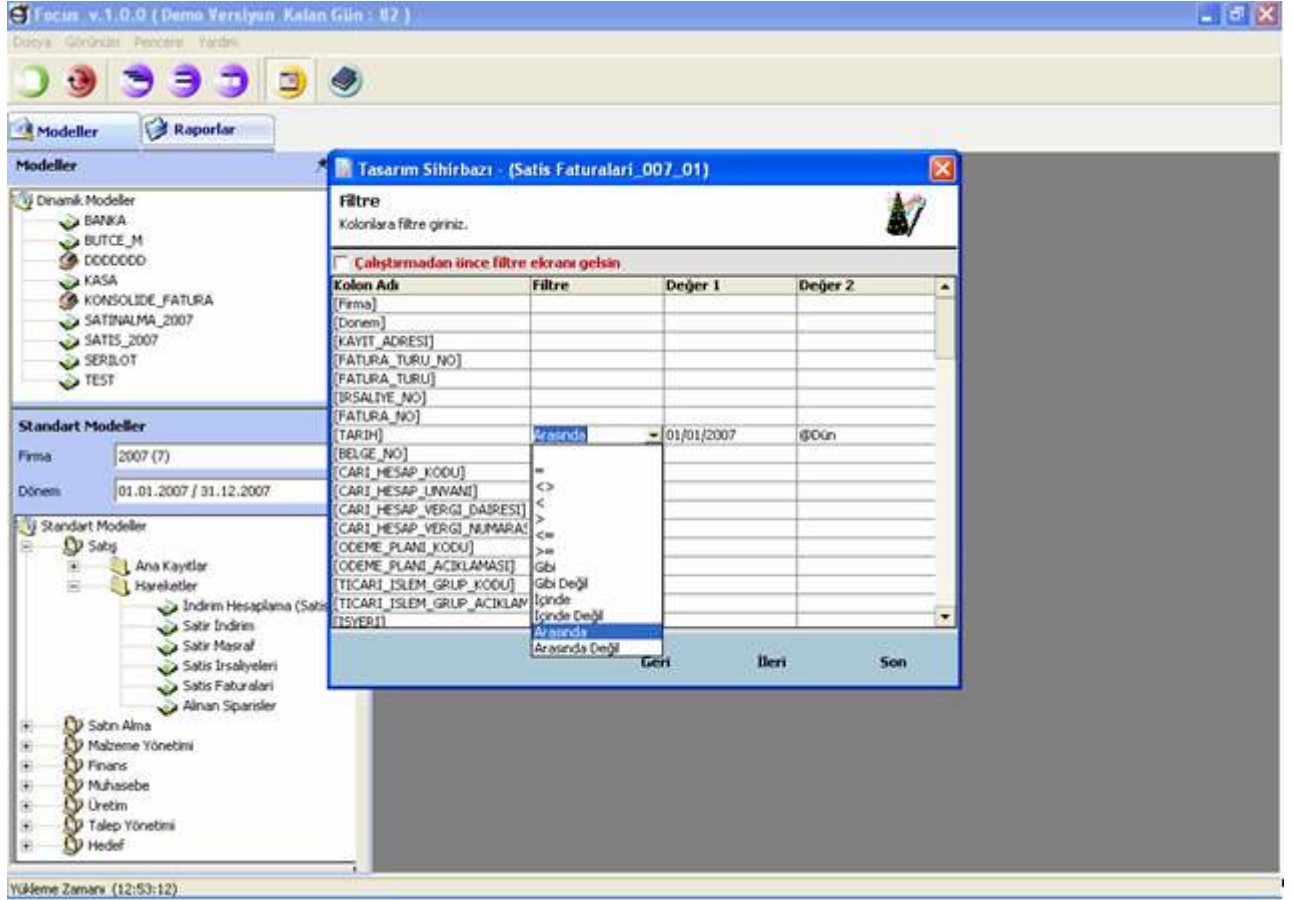

Yeni raporun hangi formatlarda oluşturulmak istendiği seçilir. 6 çeşit rapor tipi vardır. Bunlar:

- Standart
- Tablo
- Özet Tablo
- Grafik
- Kayan yazı
- 3d Grafik

Şeklindedir.

Doküman No : GO-16500017
Tarih : 02.05.2007
Konu : FOCUS
Revizyon No :
Revizyon Tarihi :

DESTEK DOKÜMANI



Ürün : GO
Bölüm : Yönetim Karar Destek

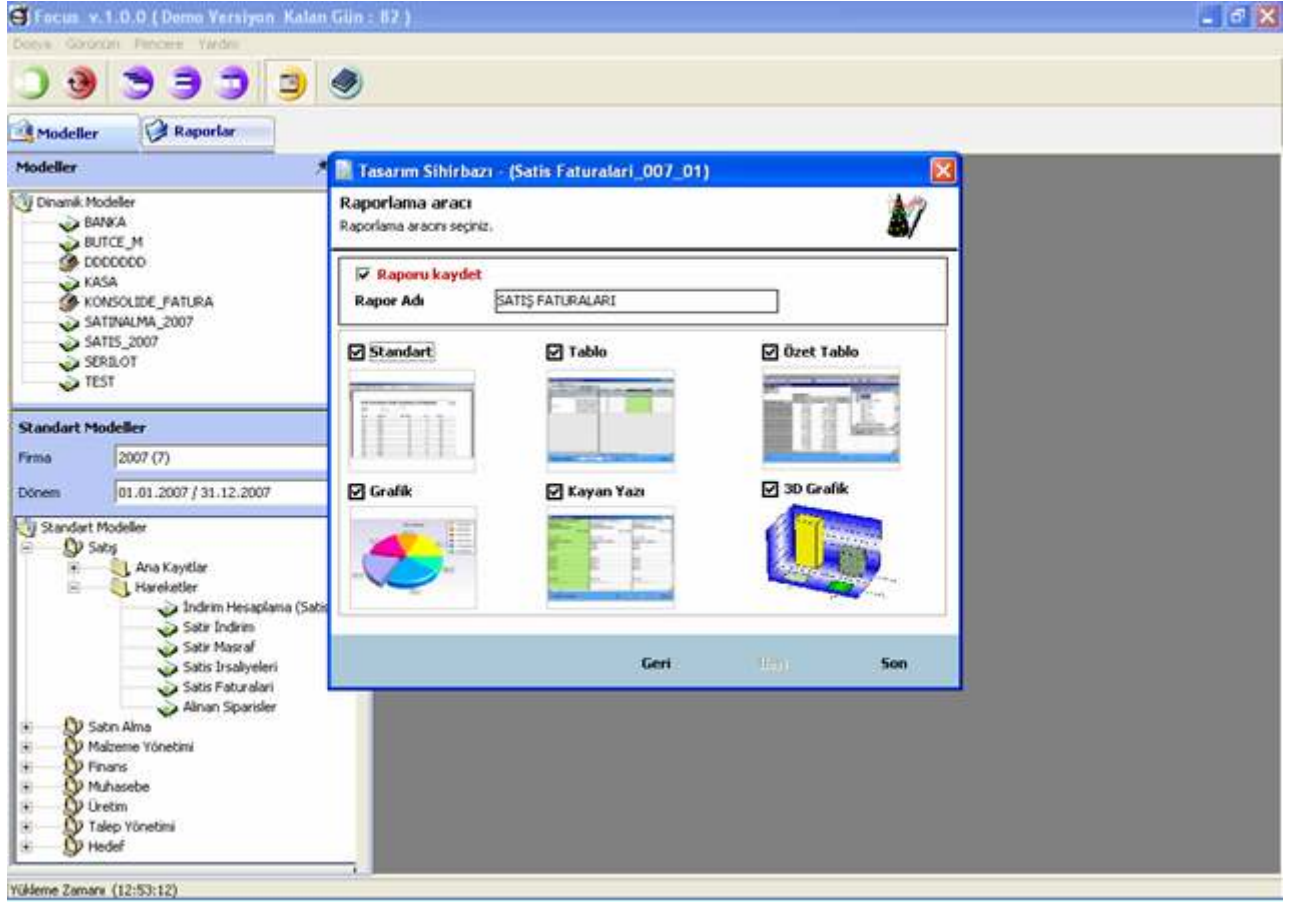

Son butonuna basılmasıyla raporlar teker teker oluşturulur.

Doküman No : GO-16500017
Tarih : 02.05.2007
Konu : FOCUS
Revizyon No :
Revizyon Tarihi :

DESTEK DOKÜMANI



Ürün : GO
Bölüm : Yönetim Karar Destek

Focus v.1.0.0 (Demo Versiyon Kalan Gün : 82) - [SATIŞ FATURALARI]

Dozya Görünüm Pencere Yardım

Modeller Raporlar

Modeller

Raporlar

- Standart
- Tablo
- Özet Tablo
- Grafik
- Kayın Yap
- 3D Grafik

Örnek Raporlar

Firma: 2007 (7)
Dönem: 01.01.2007 / 31.12.2007

Örnek Raporlar

- Alınlar Odaklı Raporlar_007_01
- Ervarler Raporları_007_01
- Finans Raporları_007_01
- İhracat Odaklı Raporlar_007_01
- Karlık Raporları_007_01
- Mağaza Odaklı Raporlar_007_01
- Muhasebe Raporları_007_01
- Müşteri Odaklı Raporlar_007_01
- Satış Personeli Odaklı Raporlar_007_01
- Servis Odaklı Raporlar_007_01
- Sipariş Raporları_007_01
- Tedarikler Odaklı Raporlar_007_01
- Ürün Odaklı Raporlar_007_01

Gruplanacak alanı buraya sürükleyiniz.

Firma	Donem	KAYIT_ADRESI	FATURA_TURU_NO	FATURA_TURU	IRSALIYE_NO	FATURA_NO	TARİHİ
007	01	35	8	Toptan Satış Faturası	0000000000000015	0000000000000015	28.01.2007
007	01	36	8	Toptan Satış Faturası	0000000000000015	0000000000000015	28.01.2007
007	01	37	8	Toptan Satış Faturası	0000000000000015	0000000000000015	28.01.2007
007	01	141	8	Toptan Satış Faturası	0000000000000039	0000000000000039	30.01.2007
007	01	142	8	Toptan Satış Faturası	0000000000000039	0000000000000039	30.01.2007
007	01	143	8	Toptan Satış Faturası	0000000000000039	0000000000000039	30.01.2007
007	01	38	8	Toptan Satış Faturası	0000000000000016	0000000000000016	07.02.2007
007	01	39	8	Toptan Satış Faturası	0000000000000016	0000000000000016	07.02.2007
007	01	40	8	Toptan Satış Faturası	0000000000000016	0000000000000016	07.02.2007
007	01	144	8	Toptan Satış Faturası	0000000000000040	0000000000000040	28.02.2007
007	01	145	8	Toptan Satış Faturası	0000000000000040	0000000000000040	28.02.2007
007	01	146	8	Toptan Satış Faturası	0000000000000040	0000000000000040	28.02.2007
007	01	202	8	Toptan Satış Faturası	0000000000000051	0000000000000051	13.03.2007
007	01	205	8	Toptan Satış Faturası	0000000000000052	0000000000000052	20.03.2007
007	01	206	8	Toptan Satış Faturası	0000000000000052	0000000000000052	20.03.2007
007	01	41	8	Toptan Satış Faturası	0000000000000017	0000000000000017	28.03.2007
007	01	42	8	Toptan Satış Faturası	0000000000000017	0000000000000017	28.03.2007
007	01	43	8	Toptan Satış Faturası	0000000000000017	0000000000000017	28.03.2007
007	01	147	8	Toptan Satış Faturası	0000000000000041	0000000000000041	30.03.2007
007	01	148	8	Toptan Satış Faturası	0000000000000041	0000000000000041	30.03.2007
007	01	149	8	Toptan Satış Faturası	0000000000000041	0000000000000041	30.03.2007

SATIŞ FATUR ALARI_1

Açılısta göster

Kayıt Sayısı: 21

Yükleme Zamanı (00:00:02)

Kapat

Tablo tipindeki raporda excele bağla butonuna basılmasıyla birlikte yeni excel dosyası kaydedilir ve daha sonra bu excel Focus içinden her açıldığında güncellenir. Buradaki excel dosya üzerinde kullanıcılar istedikleri gibi özet tablo formatını değiştirebilirler, isterlerse grafik yapabilirler. Benzer şekilde özet tablonun detayına inebilirler.

Doküman No : GO-16500017
Tarih : 02.05.2007
Konu : FOCUS
Revizyon No :
Revizyon Tarihi :

DESTEK DOKÜMANI



Ürün : GO
Bölüm : Yönetim Karar Destek

CARI HESAP UNVANI	AY	STOK ADI	Sum of NET_SATIS_TUTARI	Sum of KDV
ESEN TURIZM	#1		1.960.000	352.800
ESEN TURIZM	#2		2.035.012	366.302
MUTLU TURIZM	#1		750.000	135.000
MUTLU TURIZM	#2		185.000	33.300
Grand Total				

Aylar üzerine 2 defa tıklanmasıyla birlikte bir alt seviye olan Stok adları görüntülenir. Böylece sadece hangi cari hesabı hangi ay ne kadar satış yapıldığı bilgisi değil, bu satışların ürün bazında dağılımları da görüntülenir. Kullanıcılar bu şekilde raporları ister detaylı, isterse özet raporlar şeklinde görüntüleyebilirler.

Doküman No : GO-16500017
Tarih : 02.05.2007
Konu : FOCUS
Revizyon No :
Revizyon Tarihi :

DESTEK DOKÜMANI



Ürün : GO
Bölüm : Yönetim Karar Destek

The screenshot shows a Microsoft Excel spreadsheet with a PivotTable and a 3D bar chart. The PivotTable is filtered by 'CARI HESAP UNVANI' (Account Name) and 'AY' (Month). The data is summarized by 'STOK ADI' (Stock Name) and 'Sum of NET_SATIS TUTARI' (Sum of Net Sales Amount) and 'Sum of KDV' (Sum of VAT).

CARI HESAP UNVANI	AY	STOK ADI	Sum of NET_SATIS TUTARI	Sum of KDV
ESEN TURIZM	1	COLA001	80.000	14.400
		SPONSOR001	390.000	70.200
		STAND001	1.490.000	268.200
		COLA001	55.000	9.900
MUTLU TURIZM	2	KALEM	12	2
		SPONSOR001	220.000	39.600
		STAND001	1.760.000	316.800
		COLA001	30.000	5.400
		SPONSOR001	150.000	27.000
		STAND001	570.000	102.600
		COLA001	5.000	900
		SPONSOR001	20.000	3.600
STAND001	160.000	28.800		
Grand Total				

The 3D bar chart below the PivotTable shows the total sales for each account name. The 'ESEN TURIZM' bar is significantly higher than the 'MUTLU TURIZM' bar, indicating a much larger sales volume for the former.

Doküman No : GO-16500017
Tarih : 02.05.2007
Konu : FOCUS
Revizyon No :
Revizyon Tarihi :